



SB-12 ENERGY EFFICIENCY DESIGN MATRIX

- 1 - TITLE PAGE
- 2 - BASEMENT PLAN, 'E', 'B'
- 3 - GROUND FLOOR PLAN, 'E', 'B'
- 4 - SECOND FLOOR PLAN, 'E', 'B'
- 5 - FRONT ELEVATION 'B'
- 6 - LEFT SIDE ELEVATION 'B'
- 7 - RIGHT SIDE ELEVATION 'B'
- 8 - REAR ELEVATION 'A' & 'B'
- 9 - SECTION 'B-B'
- 10 - CONSTRUCTION NOTES

8 - REAR ELEVATION 'A' & 'B'
9 - SECTION 'B-B'
10 - CONSTRUCTION NOTES

REVISIONS	DATE (YYYYMMDD)	BY
ISSUED FOR CLIENT REVIEW	2020.03.31	AW
CO-ORD. W/FLOOR & TRUSS LAYOUTS	2020.04.14	AW
REVISED PER STRUCT. COMMENTS	2020.05.08	AW
REVISED PER STRUCT. COMMENTS	2020.05.14	NEA

[illegible]

This is to certify that these plans comply with the applicable Architectural Design Guidelines approved by the City of VAUGHAN.

<p>THE UNDERSIGNED HAS RECEIVED AND TAKES RESPONSIBILITY FOR THE DESIGN AND CONSTRUCTION OF THE ABOVE PROPERTY AND MEETS THE REQUIREMENTS SET OUT IN THE OWNED BELONGS TO THE UNDERSIGNED. THE UNDERSIGNED HAS NOT BEEN ADVISED OF ANY OTHER REQUIREMENTS OR CONDITIONS.</p> <p>REGISTRATION INFORMATION</p> <p>DATE: 2017</p> <p>REGISTRATION NUMBER: 18965</p>		<p>FRONT ELEVATION B</p> <p>UNIT 5006 - LOT 132</p> <p>REV: 2020.05.14</p>	
<p>NAME: JMK</p> <p>ADDRESS: 8686 Woodbine Ave. Markham, ON L3R 0J7</p> <p>PHONE: T 905.737.9133 F 905.737.7248</p> <p>EMAIL: JMK@HUNTDESIGN.COM</p>		<p>GOLDPARK HOMES - 217020</p> <p>PINE VALLEY, VAUGHAN ONT.</p> <p>217020W55006-LOT 132</p>	
<p>DESIGN ASSOCIATES INC.</p> <p>1100 HWY 7 E. UNIT 101</p> <p>SCARBORA, ONT. M1V 4Y7</p> <p>WWW.HUNTDESIGN.COM</p>		<p>Scale</p> <p>3/16" = 1'-0"</p> <p>5 of 10</p>	

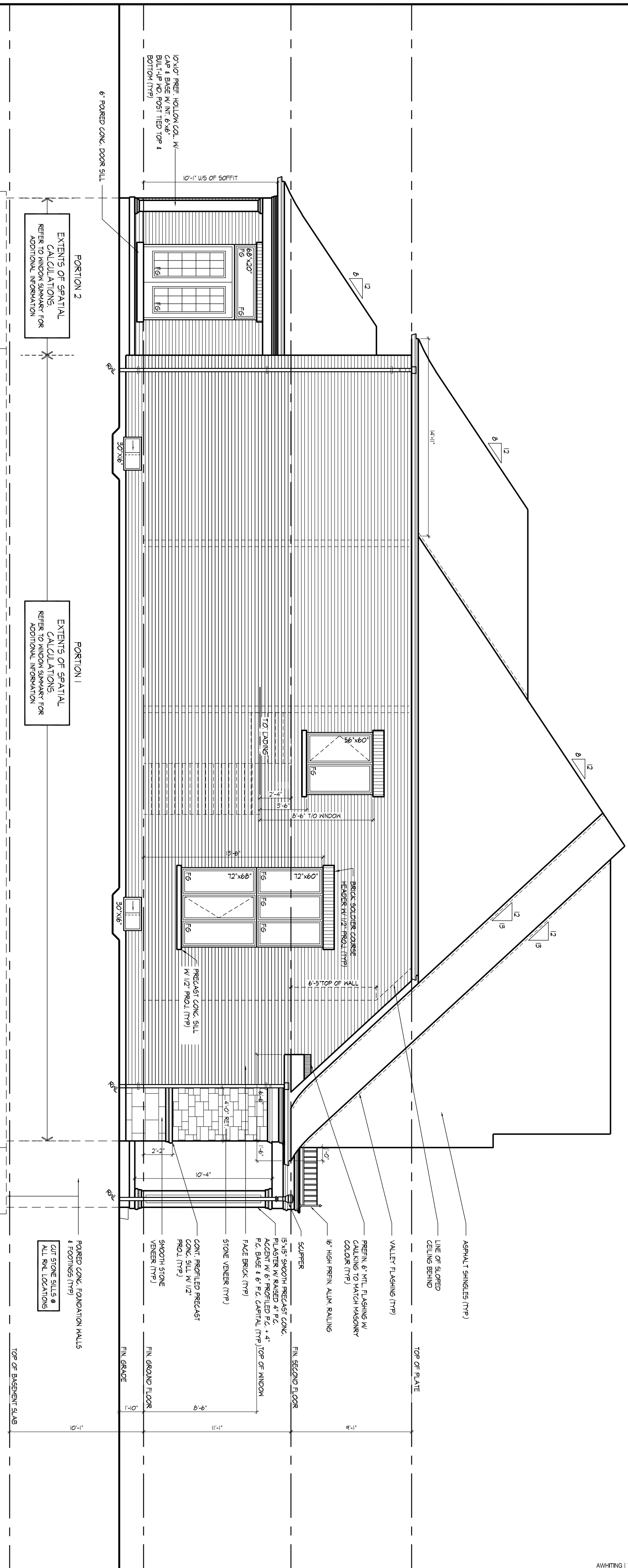
[illegible][illegible]

LEFT SIDE ELEVATION 'B' W/ LOGGIA (LOT 132)

THE UNDERSIGNED HAS REVIEWED AND WAS SEVERELY IMPRESSED BY THE QUALITY OF THE CONSTRUCTION AND MEETS THE REQUIREMENTS SET OUT IN THE OWNERS BLINDS COOPERATION AGREEMENT.

NAME: **Alan White**

REGISTRATION INFORMATION: **CW**

DATE: **2/17/17**

STATUS: **SALE**

REGISTRATION INFORMATION: **19993**

HUNT CLUB

DESIGN ASSOCIATES, INC.

WWW.HUNTDESIGN.CO

GOLDPARK HOMES - 217020

PINE VALLEY VAUGHAN ONT.

Unit By: **JK** Scale: **3/16"=1'-0"**

Drawn By: **AW** Project Number: **217020MS006-Lot 132**

8856 Woodbine Ave. Markham, ON L3R 0V7 T 905.727.7333 F 905.727.7328

UNIT 5006 - LOT 132

REV 2020.05.14

This is to certify that these plans comply with the applicable Architectural Design Guidelines approved by the City of VAUGHAN.

[illegible]

REFER TO FRONT
ELEVATION FOR TYPICAL
NOTES & INFORMATION

UNLESS NOTED OTHERWISE

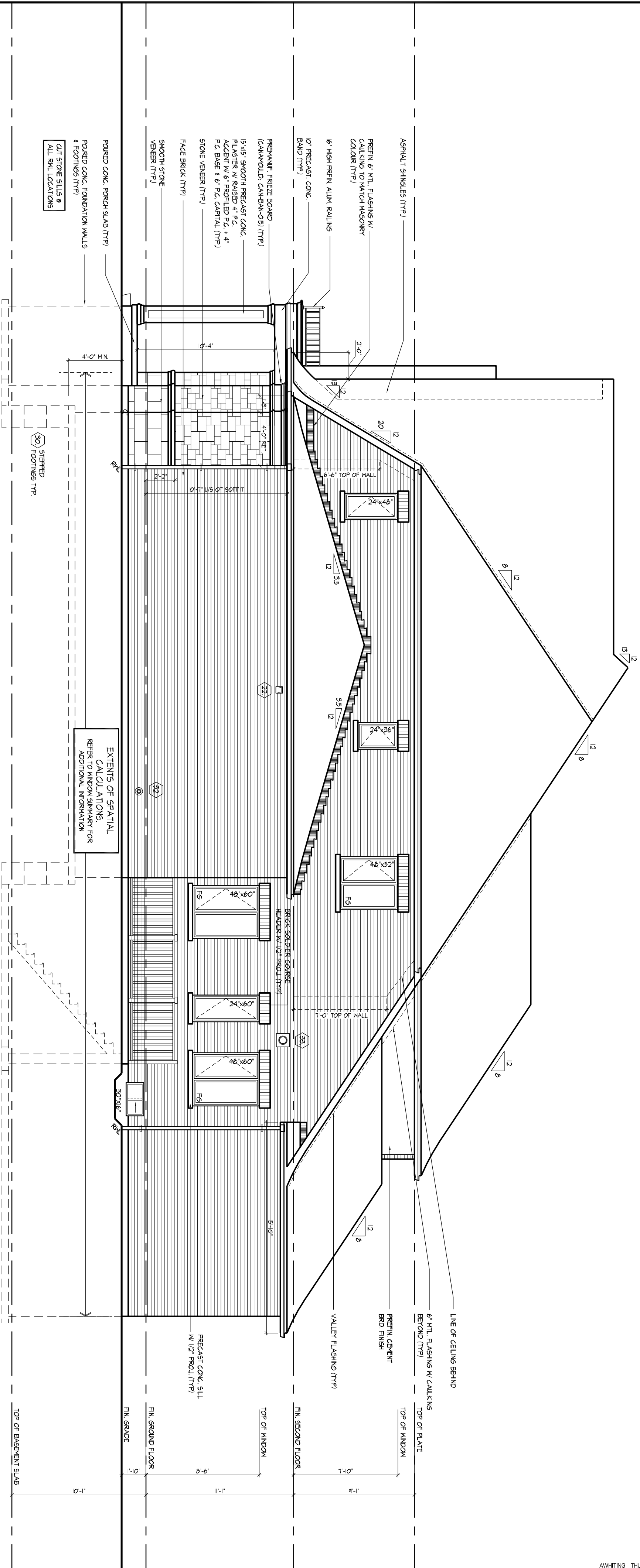

RIGHT SIDE ELEVATION 'B' (LOT 132)

THE UNDERSIGNED HAS REVIEWED AND TAKES RESPONSIBILITY FOR THE ACCURACY OF THE DATA PROVIDED AND THE COMPLETION OF THE REQUIREMENTS SET FORTH IN THE CADD/BLDG DOCUMENTS AND MEETS THE REQUIREMENTS SET FORTH IN THE CADD/BLDG DOCUMENTS.

NAME: Alan M. Hirsch DATE: 2017

DESIGN ASSOCIATES INC. 217020155006-LOT 132

8666 Woodbine Ave. Markham, ON L3R 9V7 T 905.737.5183 F 905.477.7266

UNIT 5006 - LOT 132

REV. 2020.05.14

PERIODIC TABLE 5.0.5.4									
REAR ELEVATION B									
QUANT.	WIDTH	DEPTH	WINDUW / DOOR	PROJE. HGT.	PROJE. WID.	PROJE. AREA	PROJE. VOL.	PROJE. MASS	PROJE. MOM.
1	4.87	6.41	DOOR	2.00	1.00	1.00	0.00	0.00	0.00
2	4.87	6.41	DOOR	2.00	1.00	1.00	0.00	0.00	0.00
3	4.87	6.41	DOOR	2.00	1.00	1.00	0.00	0.00	0.00
4	4.87	6.41	DOOR	2.00	1.00	1.00	0.00	0.00	0.00
5	4.87	6.41	DOOR	2.00	1.00	1.00	0.00	0.00	0.00
6	4.87	6.41	DOOR	2.00	1.00	1.00	0.00	0.00	0.00
7	4.87	6.41	DOOR	2.00	1.00	1.00	0.00	0.00	0.00
8	4.87	6.41	DOOR	2.00	1.00	1.00	0.00	0.00	0.00
9	4.87	6.41	DOOR	2.00	1.00	1.00	0.00	0.00	0.00
10	4.87	6.41	DOOR	2.00	1.00	1.00	0.00	0.00	0.00
11	4.87	6.41	DOOR	2.00	1.00	1.00	0.00	0.00	0.00
12	4.87	6.41	DOOR	2.00	1.00	1.00	0.00	0.00	0.00
13	4.87	6.41	DOOR	2.00	1.00	1.00	0.00	0.00	0.00
14	4.87	6.41	DOOR	2.00	1.00	1.00	0.00	0.00	0.00
15	4.87	6.41	DOOR	2.00	1.00	1.00	0.00	0.00	0.00
16	4.87	6.41	DOOR	2.00	1.00	1.00	0.00	0.00	0.00
17	4.87	6.41	DOOR	2.00	1.00	1.00	0.00	0.00	0.00
18	4.87	6.41	DOOR	2.00	1.00	1.00	0.00	0.00	0.00
19	4.87	6.41	DOOR	2.00	1.00	1.00	0.00	0.00	0.00
20	4.87	6.41	DOOR	2.00	1.00	1.00	0.00	0.00	0.00
21	4.87	6.41	DOOR	2.00	1.00	1.00	0.00	0.00	0.00
22	4.87	6.41	DOOR	2.00	1.00	1.00	0.00	0.00	0.00
23	4.87	6.41	DOOR	2.00	1.00	1.00	0.00	0.00	0.00
24	4.87	6.41	DOOR	2.00	1.00	1.00	0.00	0.00	0.00
25	4.87	6.41	DOOR	2.00	1.00	1.00	0.00	0.00	0.00
26	4.87	6.41	DOOR	2.00	1.00	1.00	0.00	0.00	0.00
27	4.87	6.41	DOOR	2.00	1.00	1.00	0.00	0.00	0.00
28	4.87	6.41	DOOR	2.00	1.00	1.00	0.00	0.00	0.00
29	4.87	6.41	DOOR	2.00	1.00	1.00	0.00	0.00	0.00
30	4.87	6.41	DOOR	2.00	1.00	1.00	0.00	0.00	0.00
31	4.87	6.41	DOOR	2.00	1.00	1.00	0.00	0.00	0.00
32	4.87	6.41	DOOR	2.00	1.00	1.00	0.00	0.00	0.00
33	4.87	6.41	DOOR	2.00	1.00	1.00	0.00	0.00	0.00
34	4.87	6.41	DOOR	2.00	1.00	1.00	0.00	0.00	0.00
35	4.87	6.41	DOOR	2.00	1.00	1.00	0.00	0.00	0.00
36	4.87	6.41	DOOR	2.00	1.00	1.00	0.00	0.00	0.00
37	4.87	6.41	DOOR	2.00	1.00	1.00	0.00	0.00	0.00
38	4.87	6.41	DOOR	2.00	1.00	1.00	0.00	0.00	0.00
39	4.87	6.41	DOOR	2.00	1.00	1.00	0.00	0.00	0.00
40	4.87	6.41	DOOR	2.00	1.00	1.00	0.00	0.00	0.00
41	4.87	6.41	DOOR	2.00	1.00	1.00	0.00	0.00	0.00
42	4.87	6.41	DOOR	2.00	1.00	1.00	0.00	0.00	0.00
43	4.87	6.41	DOOR	2.00	1.00	1.00	0.00	0.00	0.00
44	4.87	6.41	DOOR	2.00	1.00	1.00	0.00	0.00	0.00
45	4.87	6.41	DOOR	2.00	1.00	1.00	0.00	0.00	0.00
46	4.87	6.41	DOOR	2.00	1.00	1.00	0.00	0.00	0.00
47	4.87	6.41	DOOR	2.00	1.00	1.00	0.00	0.00	0.00
48	4.87	6.41	DOOR	2.00	1.00	1.00	0.00	0.00	0.00
49	4.87	6.41	DOOR	2.00	1.00	1.00	0.00	0.00	0.00
50	4.87	6.41	DOOR	2.00	1.00	1.00	0.00	0.00	0.00
51	4.87	6.41	DOOR	2.00	1.00	1.00	0.00	0.00	0.00
52	4.87	6.41	DOOR	2.00	1.00	1.00	0.00	0.00	0.00
53	4.87	6.41	DOOR	2.00	1.00	1.00	0.00	0.00	0.00
54	4.87	6.41	DOOR	2.00	1.00	1.00	0.00	0.00	0.00
55	4.87	6.41	DOOR	2.00	1.00	1.00	0.00	0.00	0.00
56	4.87	6.41	DOOR	2.00	1.00	1.00	0.00	0.00	0.00
57	4.87	6.41	DOOR	2.00	1.00	1.00	0.00	0.00	0.00
58	4.87	6.41	DOOR	2.00	1.00	1.00	0.00	0.00	0.00
59	4.87	6.41	DOOR	2.00	1.00	1.00	0.00	0.00	0.00
60	4.87	6.41	DOOR	2.00	1.00	1.00	0.00	0.00	0.00
61	4.87	6.41	DOOR	2.00	1.00	1.00	0.00	0.00	0.00
62	4.87	6.41	DOOR	2.00	1.00	1.00	0.00	0.00	0.00
63	4.87	6.41	DOOR	2.00	1.00	1.00	0.00	0.00	0.00
64	4.87	6.41	DOOR	2.00	1.00	1.00	0.00	0.00	0.00
65	4.87	6.41	DOOR	2.00	1.00	1.00	0.00	0.00	0.00
66	4.87	6.41	DOOR	2.00	1.00	1.00	0.00	0.00	0.00
67	4.87	6.41	DOOR	2.00	1.00	1.00	0.00	0.00	0.00
68	4.87	6.41	DOOR	2.00	1.00	1.00	0.00	0.00	0.00
69	4.87	6.41	DOOR	2.00	1.00	1.00	0.00	0.00	0.00
70	4.87	6.41	DOOR	2.00	1.00	1.00	0.00	0.00	0.00
71	4.87	6.41	DOOR	2.00	1.00	1.00	0.00	0.00	0.00
72	4.87	6.41	DOOR	2.00	1.00	1.00	0.00	0.00	0.00
73	4.87	6.41	DOOR	2.00	1.00	1.00	0.00	0.00	0.00
74	4.87	6.41	DOOR	2.00	1.00	1.00	0.00	0.00	0.00
75	4.87	6.41	DOOR	2.00	1.00	1.00	0.00	0.00	0.00
76	4.87	6.41	DOOR	2.00	1.00	1.00	0.00	0.00	0.00
77	4.87	6.41	DOOR	2.00	1.00	1.00	0.00	0.00	0.00
78	4.87	6.41	DOOR	2.00	1.00	1.00	0.00	0.00	0.00
79	4.87	6.41	DOOR	2.00	1.00	1.00	0.00	0.00	0.00
80	4.87	6.41	DOOR	2.00	1.00	1.00	0.00	0.00	0.00
81	4.87	6.41	DOOR	2.00	1.00	1.00	0.00	0.00	0.00
82	4.87	6.41	DOOR	2.00	1.00	1.00	0.00	0.00	0.00
83	4.87	6.41	DOOR	2.00	1.00	1.00	0.00	0.00	0.00
84	4.87	6.41	DOOR	2.00	1.00	1.00	0.00	0.00	0.00
85	4.87	6.41	DOOR	2.00	1.00	1.00	0.00	0.00	0.00
86	4.87	6.41	DOOR	2.00	1.00	1.00	0.00	0.00	0.00
87	4.87	6.41	DOOR	2.00	1.00	1.00	0.00	0.00	0.00
88	4.87	6.41	DOOR	2.00	1.00	1.00	0.00	0.00	0.00
89	4.87	6.41	DOOR	2.00	1.00	1.00	0.00	0.00	0.00
90	4.87	6.41	DOOR	2.00	1.00	1.00	0.00	0.00	0.00
91	4.87	6.41	DOOR	2.00	1.00	1.00	0.00	0.00	0.00
92	4.87	6.41	DOOR	2.00	1.00	1.00	0.00	0.00	0.00
93	4.87	6.41	DOOR	2.00	1.00	1.00	0.00	0.00	0.00
94	4.87	6.41	DOOR	2.00	1.00	1.00	0.00	0.00	0.00
95	4.87	6.41	DOOR	2.00	1.00	1.00	0.00	0.00	0.00
96	4.87	6.41	DOOR	2.00	1.00	1.00	0.00	0.00	0.00
97	4.87	6.41	DOOR	2.00	1.00	1.00	0.00	0.00	0.00
98	4.87	6.41	DOOR	2.00	1.00	1.00	0.00	0.00	0.00
99	4.87	6.41	DOOR	2.00	1.00	1.00	0.00	0.00	0.00
100	4.87	6.41	DOOR	2.00	1.00	1.00	0.00	0.00	0.00
SPATIAL CALCULATION									
EXPONDED BILLING	92.71								
FACE AREA	65.63	S.F.							
PORTION WALL AREA	9.71	S.F.							
MAX. LUMINANCE	53.50	cd/m ²							
MAX. % OPENNESS	65.26	%							
OPENNESS ALLOWED	65.26	%							
OPENNESS RATIO	92.71	%							
ADDITIONAL NOTES									
GLAZED AREA CALCULATED IN SQUARE FEET									
MINUS 2% AROUND EARTH FINISH LINE									

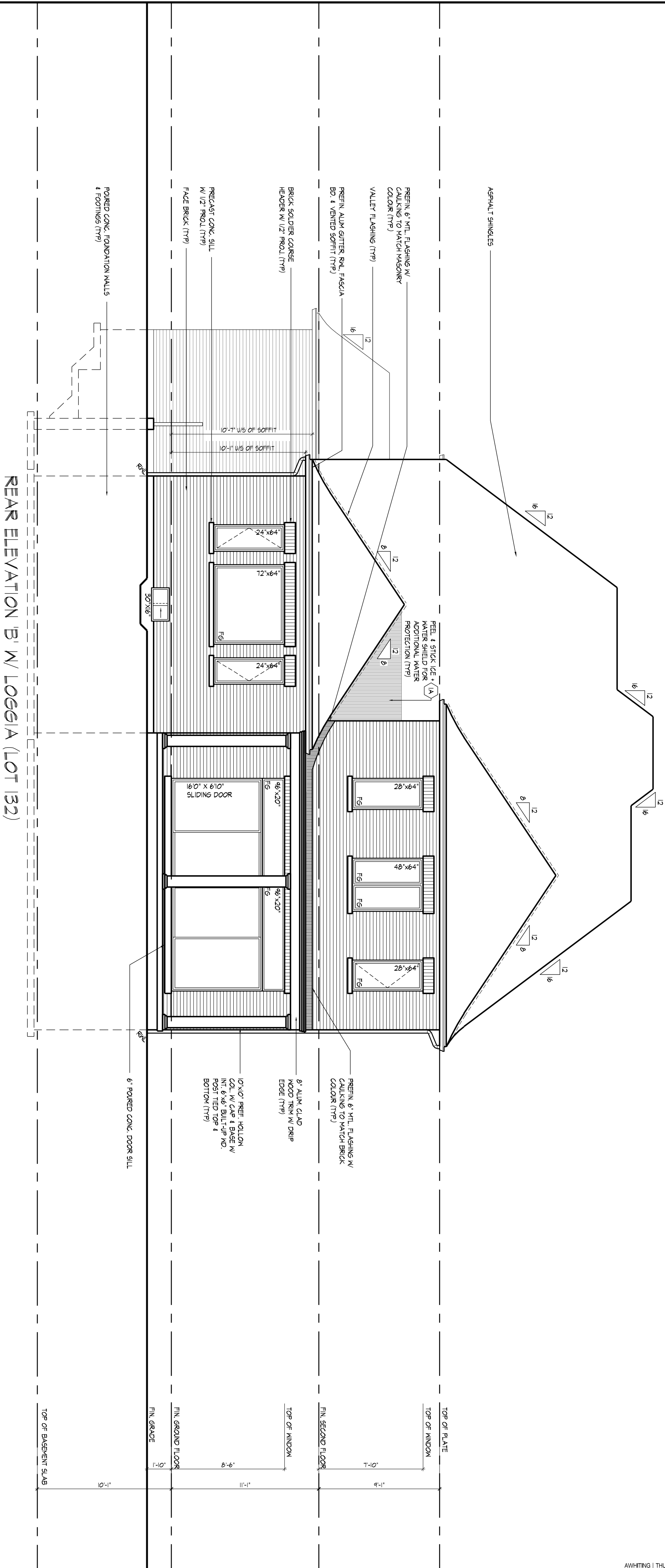
[illegible]

REFER TO SB-12 ENERGY EFFICIENCY DESIGN MATRIX ON THE TITLE PAGE FOR ALL VALUES AS REQUIRED PER 3.1.1., 3.1.2., 3.1.3. OF THE OBC.

- [illegible]

REFER TO SB-12 ENERGY EFFICIENCY DESIGN MATRIX ON THE TITLE PAGE FOR ALL VALUES AS REQUIRED PER 3.1.1., 3.1.2., 3.1.3. OF THE OBC.

3.3. DOOR SCHEDULE
CONFORMING TO SECTIONS 9.5.11, 9.6., 9.7.2.1, 9.7.5.2, & 9.10.13.10

- | | 1 | 1A | 1B | EXTENSION | 1C |
|---|---|---|---|---|---|
| WALLS ONLY, REFER TO SHING & GRADING PLAN OF THIS UNIT FOR COMBINATION OF TOP OF FOUNDATION WALL, AND ADDITIONAL INFORMATION. | 2'-4" @ 6'-8" x 1'-3/4" (815 x 2030 x 45) INSULATED MIN. R4 (RSI 0.7) | 2'-4" @ 6'-8" x 1'-3/4" (815 x 2030 x 45) INSULATED MIN. R4 (RSI 0.7) | 2'-4" @ 6'-8" x 1'-3/4" (815 x 2030 x 45) INSULATED MIN. R4 (RSI 0.7) | 2'-4" @ 6'-8" x 1'-3/4" (815 x 2030 x 45) INSULATED MIN. R4 (RSI 0.7) | 2'-4" @ 6'-8" x 1'-3/4" (815 x 2030 x 45) INSULATED MIN. R4 (RSI 0.7) |
| IF STUDY WALL HEIGHT EXCEEDS MAX. UNSUPPORTED HEIGHT, WALL NEEDS TO BE REINFORCED AND APPROVED BY ENGINEER. | | | | | |

- | SECTION 2.0. GENERAL NOTES | 1 | 2 | 3 | 4 | 5 | 6 | 7 | 8 | 9 | 10 | 11 | 12 | 13 | 14 | 15 | 16 | 17 | 18 | 19 | 20 | 21 | 22 | 23 | 24 | 25 | 26 | 27 | 28 | 29 | 30 | 31 | 32 | 33 | 34 | 35 | 36 | 37 | 38 | 39 | 40 | 41 | 42 | 43 | 44 | 45 | 46 | 47 | 48 | 49 | 50 | 51 | 52 | 53 | 54 | 55 | 56 | 57 | 58 | 59 | 60 | 61 | 62 | 63 | 64 | 65 | 66 | 67 | 68 | 69 | 70 | 71 | 72 | 73 | 74 | 75 | 76 | 77 | 78 | 79 | 80 | 81 | 82 | 83 | 84 | 85 | 86 | 87 | 88 | 89 | 90 | 91 | 92 | 93 | 94 | 95 | 96 | 97 | 98 | 99 | 100 | 101 | 102 | 103 | 104 | 105 | 106 | 107 | 108 | 109 | 110 | 111 | 112 | 113 | 114 | 115 | 116 | 117 | 118 | 119 | 120 | 121 | 122 | 123 | 124 | 125 | 126 | 127 | 128 | 129 | 130 | 131 | 132 | 133 | 134 | 135 | 136 | 137 | 138 | 139 | 140 | 141 | 142 | 143 | 144 | 145 | 146 | 147 | 148 | 149 | 150 | 151 | 152 | 153 | 154 | 155 | 156 | 157 | 158 | 159 | 160 | 161 | 162 | 163 | 164 | 165 | 166 | 167 | 168 | 169 | 170 | 171 | 172 | 173 | 174 | 175 | 176 | 177 | 178 | 179 | 180 | 181 | 182 | 183 | 184 | 185 | 186 | 187 | 188 | 189 | 190 | 191 | 192 | 193 | 194 | 195 | 196 | 197 | 198 | 199 | 200 | 201 | 202 | 203 | 204 | 205 | 206 | 207 | 208 | 209 | 210 | 211 | 212 | 213 | 214 | 215 | 216 | 217 | 218 | 219 | 220 | 221 | 222 | 223 | 224 | 225 | 226 | 227 | 228 | 229 | 230 | 231 | 232 | 233 | 234 | 235 | 236 | 237 | 238 | 239 | 240 | 241 | 242 | 243 | 244 | 245 | 246 | 247 | 248 | 249 | 250 | 251 | 252 | 253 | 254 | 255 | 256 | 257 | 258 | 259 | 260 | 261 | 262 | 263 | 264 | 265 | 266 | 267 | 268 | 269 | 270 | 271 | 272 | 273 | 274 | 275 | 276 | 277 | 278 | 279 | 280 | 281 | 282 | 283 | 284 | 285 | 286 | 287 | 288 | 289 | 290 | 291 | 292 | 293 | 294 | 295 | 296 | 297 | 298 | 299 | 300 | 301 | 302 | 303 | 304 | 305 | 306 | 307 | 308 | 309 | 310 | 311 | 312 | 313 | 314 | 315 | 316 | 317 | 318 | 319 | 320 | 321 | 322 | 323 | 324 | 325 | 326 | 327 | 328 | 329 | 330 | 331 | 332 | 333 | 334 | 335 | 336 | 337 | 338 | 339 | 340 | 341 | 342 | 343 | 344 | 345 | 346 | 347 | 348 | 349 | 350 | 351 | 352 | 353 | 354 | 355 | 356 | 357 | 358 | 359 | 360 | 361 | 362 | 363 | 364 | 365 | 366 | 367 | 368 | 369 | 370 | 371 | 372 | 373 | 374 | 375 | 376 | 377 | 378 | 379 | 380 | 381 | 382 | 383 | 384 | 385 | 386 | 387 | 388 | 389 | 390 | 391 | 392 | 393 | 394 | 395 | 396 | 397 | 398 | 399 | 400 | 401 | 402 | 403 | 404 | 405 | 406 | 407 | 408 | 409 | 410 | 411 | 412 | 413 | 414 | 415 | 416 | 417 | 418 | 419 | 420 | 421 | 422 | 423 | 424 | 425 | 426 | 427 | 428 | 429 | 430 | 431 | 432 | 433 | 434 | 435 | 436 | 437 | 438 | 439 | 440 | 441 | 442 | 443 | 444 | 445 | 446 | 447 | 448 | 449 | 450 | 451 | 452 | 453 | 454 | 455 | 456 | 457 | 458 | 459 | 460 | 461 | 462 | 463 | 464 | 465 | 466 | 467 | 468 | 469 | 470 | 471 | 472 | 473 | 474 | 475 | 476 | 477 | 478 | 479 | 480 | 481 | 482 | 483 | 484 | 485 | 486 | 487 | 488 | 489 | 490 | 491 | 492 | 493 | 494 | 495 | 496 | 497 | 498 | 499 | 500 | 501 | 502 | 503 | 504 | 505 | 506 | 507 | 508 | 509 | 510 | 511 | 512 | 513 | 514 | 515 | 516 | 517 | 518 | 519 | 520 | 521 | 522 | 5 |
|----------------------------|---|---|---|---|---|---|---|---|---|----|----|----|----|----|----|----|----|----|----|----|----|----|----|----|----|----|----|----|----|----|----|----|----|----|----|----|----|----|----|----|----|----|----|----|----|----|----|----|----|----|----|----|----|----|----|----|----|----|----|----|----|----|----|----|----|----|----|----|----|----|----|----|----|----|----|----|----|----|----|----|----|----|----|----|----|----|----|----|----|----|----|----|----|----|----|----|----|----|----|-----|-----|-----|-----|-----|-----|-----|-----|-----|-----|-----|-----|-----|-----|-----|-----|-----|-----|-----|-----|-----|-----|-----|-----|-----|-----|-----|-----|-----|-----|-----|-----|-----|-----|-----|-----|-----|-----|-----|-----|-----|-----|-----|-----|-----|-----|-----|-----|-----|-----|-----|-----|-----|-----|-----|-----|-----|-----|-----|-----|-----|-----|-----|-----|-----|-----|-----|-----|-----|-----|-----|-----|-----|-----|-----|-----|-----|-----|-----|-----|-----|-----|-----|-----|-----|-----|-----|-----|-----|-----|-----|-----|-----|-----|-----|-----|-----|-----|-----|-----|-----|-----|-----|-----|-----|-----|-----|-----|-----|-----|-----|-----|-----|-----|-----|-----|-----|-----|-----|-----|-----|-----|-----|-----|-----|-----|-----|-----|-----|-----|-----|-----|-----|-----|-----|-----|-----|-----|-----|-----|-----|-----|-----|-----|-----|-----|-----|-----|-----|-----|-----|-----|-----|-----|-----|-----|-----|-----|-----|-----|-----|-----|-----|-----|-----|-----|-----|-----|-----|-----|-----|-----|-----|-----|-----|-----|-----|-----|-----|-----|-----|-----|-----|-----|-----|-----|-----|-----|-----|-----|-----|-----|-----|-----|-----|-----|-----|-----|-----|-----|-----|-----|-----|-----|-----|-----|-----|-----|-----|-----|-----|-----|-----|-----|-----|-----|-----|-----|-----|-----|-----|-----|-----|-----|-----|-----|-----|-----|-----|-----|-----|-----|-----|-----|-----|-----|-----|-----|-----|-----|-----|-----|-----|-----|-----|-----|-----|-----|-----|-----|-----|-----|-----|-----|-----|-----|-----|-----|-----|-----|-----|-----|-----|-----|-----|-----|-----|-----|-----|-----|-----|-----|-----|-----|-----|-----|-----|-----|-----|-----|-----|-----|-----|-----|-----|-----|-----|-----|-----|-----|-----|-----|-----|-----|-----|-----|-----|-----|-----|-----|-----|-----|-----|-----|-----|-----|-----|-----|-----|-----|-----|-----|-----|-----|-----|-----|-----|-----|-----|-----|-----|-----|-----|-----|-----|-----|-----|-----|-----|-----|-----|-----|-----|-----|-----|-----|-----|-----|-----|-----|-----|-----|-----|-----|-----|-----|-----|-----|-----|-----|-----|-----|-----|-----|-----|-----|-----|-----|-----|-----|-----|-----|-----|-----|-----|-----|-----|-----|-----|-----|-----|-----|-----|-----|-----|-----|-----|-----|-----|-----|-----|-----|-----|-----|-----|-----|-----|-----|-----|-----|-----|-----|-----|-----|-----|-----|-----|-----|-----|-----|-----|-----|-----|-----|-----|-----|-----|-----|-----|-----|-----|-----|-----|-----|-----|-----|-----|-----|-----|-----|-----|-----|-----|---|
|----------------------------|---|---|---|---|---|---|---|---|---|----|----|----|----|----|----|----|----|----|----|----|----|----|----|----|----|----|----|----|----|----|----|----|----|----|----|----|----|----|----|----|----|----|----|----|----|----|----|----|----|----|----|----|----|----|----|----|----|----|----|----|----|----|----|----|----|----|----|----|----|----|----|----|----|----|----|----|----|----|----|----|----|----|----|----|----|----|----|----|----|----|----|----|----|----|----|----|----|----|----|-----|-----|-----|-----|-----|-----|-----|-----|-----|-----|-----|-----|-----|-----|-----|-----|-----|-----|-----|-----|-----|-----|-----|-----|-----|-----|-----|-----|-----|-----|-----|-----|-----|-----|-----|-----|-----|-----|-----|-----|-----|-----|-----|-----|-----|-----|-----|-----|-----|-----|-----|-----|-----|-----|-----|-----|-----|-----|-----|-----|-----|-----|-----|-----|-----|-----|-----|-----|-----|-----|-----|-----|-----|-----|-----|-----|-----|-----|-----|-----|-----|-----|-----|-----|-----|-----|-----|-----|-----|-----|-----|-----|-----|-----|-----|-----|-----|-----|-----|-----|-----|-----|-----|-----|-----|-----|-----|-----|-----|-----|-----|-----|-----|-----|-----|-----|-----|-----|-----|-----|-----|-----|-----|-----|-----|-----|-----|-----|-----|-----|-----|-----|-----|-----|-----|-----|-----|-----|-----|-----|-----|-----|-----|-----|-----|-----|-----|-----|-----|-----|-----|-----|-----|-----|-----|-----|-----|-----|-----|-----|-----|-----|-----|-----|-----|-----|-----|-----|-----|-----|-----|-----|-----|-----|-----|-----|-----|-----|-----|-----|-----|-----|-----|-----|-----|-----|-----|-----|-----|-----|-----|-----|-----|-----|-----|-----|-----|-----|-----|-----|-----|-----|-----|-----|-----|-----|-----|-----|-----|-----|-----|-----|-----|-----|-----|-----|-----|-----|-----|-----|-----|-----|-----|-----|-----|-----|-----|-----|-----|-----|-----|-----|-----|-----|-----|-----|-----|-----|-----|-----|-----|-----|-----|-----|-----|-----|-----|-----|-----|-----|-----|-----|-----|-----|-----|-----|-----|-----|-----|-----|-----|-----|-----|-----|-----|-----|-----|-----|-----|-----|-----|-----|-----|-----|-----|-----|-----|-----|-----|-----|-----|-----|-----|-----|-----|-----|-----|-----|-----|-----|-----|-----|-----|-----|-----|-----|-----|-----|-----|-----|-----|-----|-----|-----|-----|-----|-----|-----|-----|-----|-----|-----|-----|-----|-----|-----|-----|-----|-----|-----|-----|-----|-----|-----|-----|-----|-----|-----|-----|-----|-----|-----|-----|-----|-----|-----|-----|-----|-----|-----|-----|-----|-----|-----|-----|-----|-----|-----|-----|-----|-----|-----|-----|-----|-----|-----|-----|-----|-----|-----|-----|-----|-----|-----|-----|-----|-----|-----|-----|-----|-----|-----|-----|-----|-----|-----|-----|-----|-----|-----|-----|-----|-----|-----|-----|-----|-----|-----|-----|-----|-----|-----|-----|-----|-----|-----|-----|-----|-----|-----|-----|-----|-----|-----|-----|-----|-----|-----|-----|-----|-----|-----|-----|-----|-----|-----|-----|-----|-----|-----|-----|-----|-----|---|

INTERIOR	1'-6" x 6'-8" x 1-3/8" (460 x 2030 x 35)
5	

- [illegible]

- [illegible]

- [illegible]

- 2.5. STEEL (9.23.1.3.)
STEEL MEMBERS SHALL CONFORM TO CANCSA-6061 (GRADE 50W) UNLESS OTHERWISE SPECIFIED. BRACE STEEL CLASSIFY SHALL CONFORM TO CANCSA-6061 (GRADE 50W CLASSIFY).
 - 2.6. PLATING
PLATING STEEL SHALL CONFORM TO CSA-955 (B) GRADE 40R.
 - 2.6.1. PLAT ARCHES
1) FOR 6'0" (240) CENTRUS PLAT ARCHES SHALL BE 6'-0" / 200 A.F.F.
2) FOR 9'0" (270) CENTRUS PLAT ARCHES SHALL BE 6'-0" / 200 A.F.F.
3) FOR 10'0" (300) CENTRUS PLAT ARCHES SHALL BE 8'-0" / 200 A.F.F.
 - 2.7. ROOF OVERHANGS
1) ALL ROOF OVERHANGS SHALL BE 1'-0" (300), UNLESS NOTED OTHERWISE.
 - 2.8. FLASHING (9.23.1.3, 9.24.1 & 9.23.3)
1) FLASHING SHALL BE CONFORM TO CANCSA-6061 UNLESS NOTED TO O.C.
 - 2.9. GRADING
1) GRADING SHALL BE CONFORM TO THE BUILDING SITE GRADING SHEET. THE WATER SHALL NOT ACCUMULATE AT OR NEAR THE BUILDING AND WILL NOT ADVERSELY AFFECT ADJACENT PROPERTIES (CONFORM TO 9.14.6).
 - 2.10. UNCL. SPECIFIED ASSEMBLIES
ALL REQUIRED MINIMUM COMPONENTS THAT FORM PART OF ANY UNCL. LISTED ASSEMBLY SHALL BE CONFORM TO CANCSA-6061 (GRADE 50W CLASSIFY) UNLESS OTHERWISE SPECIFIED. UNLESS OTHERWISE SPECIFIED, ALL UNCL. LISTED ASSEMBLY SHALL BE CONFORM TO CANCSA-6061 (GRADE 50W CLASSIFY).

VARYING PLATES, BULL-OUT FLOORS, BEARING WALLS, ICE & WALKER SHEET

- CIRCUMSTANCES IN ANY CASE LISTED ASSEMBLED IDENTIFIED IN THESE DRAWINGS.
- SECTION 3.0. LEGEND**
- 3.1. WOOD UNITS AND BUILD-UP WOOD
 (DIVISION B PART 6 TABLE A6 TO A8 AND A12, A5 & A16)
 FORMING PART OF ELEMENT 323.4.2 (1) 323.4.2 (4) 323.4.2 (5) 323.4.2 (6) 323.4.2 (11)
- | | | | | |
|--------------------|----|--------------------|----|--------------------|
| 22/26 (22/28) 18/4 | 13 | 22/26 (22/28) 20/5 | 15 | 22/26 (22/28) 20/6 |
| 22/26 (22/28) 18/4 | 13 | 22/26 (22/28) 20/5 | 15 | 22/26 (22/28) 20/6 |
1. THE PARTY WALL
 REFER TO HER NOTE 40.
2. THE PERIMETER
 REFER TO HER NOTE 40A.
- SECTION 4.0. CLIMATIC DATA**
- DESIGN SNOW LOAD (9.4.2.2.1): 1.01 kPa
 WIND LOAD (9.4.2.2.2) (SB-1.2.): 0.44 kPa

- | U/L1 | U/L2 | U/L3 | U/L4 | U/L5 | U/L6 | U/L7 | U/L8 | U/L9 | U/L10 | U/L11 | U/L12 | U/L13 | U/L14 | U/L15 | U/L16 | U/L17 | U/L18 | U/L19 | U/L20 | U/L21 | U/L22 | U/L23 | U/L24 | U/L25 | U/L26 | U/L27 | U/L28 | U/L29 | U/L30 | U/L31 | U/L32 | U/L33 | U/L34 | U/L35 | U/L36 | U/L37 | U/L38 | U/L39 | U/L40 | U/L41 | U/L42 | U/L43 | U/L44 | U/L45 | U/L46 | U/L47 | U/L48 | U/L49 | U/L50 | U/L51 | U/L52 | U/L53 | U/L54 | U/L55 | U/L56 | U/L57 | U/L58 | U/L59 | U/L60 | U/L61 | U/L62 | U/L63 | U/L64 | U/L65 | U/L66 | U/L67 | U/L68 | U/L69 | U/L70 | U/L71 | U/L72 | U/L73 | U/L74 | U/L75 | U/L76 | U/L77 | U/L78 | U/L79 | U/L80 | U/L81 | U/L82 | U/L83 | U/L84 | U/L85 | U/L86 | U/L87 | U/L88 | U/L89 | U/L90 | U/L91 | U/L92 | U/L93 | U/L94 | U/L95 | U/L96 | U/L97 | U/L98 | U/L99 | U/L100 | U/L101 | U/L102 | U/L103 | U/L104 | U/L105 | U/L106 | U/L107 | U/L108 | U/L109 | U/L110 | U/L111 | U/L112 | U/L113 | U/L114 | U/L115 | U/L116 | U/L117 | U/L118 | U/L119 | U/L120 | U/L121 | U/L122 | U/L123 | U/L124 | U/L125 | U/L126 | U/L127 | U/L128 | U/L129 | U/L130 | U/L131 | U/L132 | U/L133 | U/L134 | U/L135 | U/L136 | U/L137 | U/L138 | U/L139 | U/L140 | U/L141 | U/L142 | U/L143 | U/L144 | U/L145 | U/L146 | U/L147 | U/L148 | U/L149 | U/L150 | U/L151 | U/L152 | U/L153 | U/L154 | U/L155 | U/L156 | U/L157 | U/L158 | U/L159 | U/L160 | U/L161 | U/L162 | U/L163 | U/L164 | U/L165 | U/L166 | U/L167 | U/L168 | U/L169 | U/L170 | U/L171 | U/L172 | U/L173 | U/L174 | U/L175 | U/L176 | U/L177 | U/L178 | U/L179 | U/L180 | U/L181 | U/L182 | U/L183 | U/L184 | U/L185 | U/L186 | U/L187 | U/L188 | U/L189 | U/L190 | U/L191 | U/L192 | U/L193 | U/L194 | U/L195 | U/L196 | U/L197 | U/L198 | U/L199 | U/L200 | U/L201 | U/L202 | U/L203 | U/L204 | U/L205 | U/L206 | U/L207 | U/L208 | U/L209 | U/L210 | U/L211 | U/L212 | U/L213 | U/L214 | U/L215 | U/L216 | U/L217 | U/L218 | U/L219 | U/L220 | U/L221 | U/L222 | U/L223 | U/L224 | U/L225 | U/L226 | U/L227 | U/L228 | U/L229 | U/L230 | U/L231 | U/L232 | U/L233 | U/L234 | U/L235 | U/L236 | U/L237 | U/L238 | U/L239 | U/L240 | U/L241 | U/L242 | U/L243 | U/L244 | U/L245 | U/L246 | U/L247 | U/L248 | U/L249 | U/L250 | U/L251 | U/L252 | U/L253 | U/L254 | U/L255 | U/L256 | U/L257 | U/L258 | U/L259 | U/L260 | U/L261 | U/L262 | U/L263 | U/L264 | U/L265 | U/L266 | U/L267 | U/L268 | U/L269 | U/L270 | U/L271 | U/L272 | U/L273 | U/L274 | U/L275 | U/L276 | U/L277 | U/L278 | U/L279 | U/L280 | U/L281 | U/L282 | U/L283 | U/L284 | U/L285 | U/L286 | U/L287 | U/L288 | U/L289 | U/L290 | U/L291 | U/L292 | U/L293 | U/L294 | U/L295 | U/L296 | U/L297 | U/L298 | U/L299 | U/L300 | U/L301 | U/L302 | U/L303 | U/L304 | U/L305 | U/L306 | U/L307 | U/L308 | U/L309 | U/L310 | U/L311 | U/L312 | U/L313 | U/L314 | U/L315 | U/L316 | U/L317 | U/L318 | U/L319 | U/L320 | U/L321 | U/L322 | U/L323 | U/L324 | U/L325 | U/L326 | U/L327 | U/L328 | U/L329 | U/L330 | U/L331 | U/L332 | U/L333 | U/L334 | U/L335 | U/L336 | U/L337 | U/L338 | U/L339 | U/L340 | U/L341 | U/L342 | U/L343 | U/L344 | U/L345 | U/L346 | U/L347 | U/L348 | U/L349 | U/L350 | U/L351 | U/L352 | U/L353 | U/L354 | U/L355 | U/L356 | U/L357 | U/L358 | U/L359 | U/L360 | U/L361 | U/L362 | U/L363 | U/L364 | U/L365 | U/L366 | U/L367 | U/L368 | U/L369 | U/L370 | U/L371 | U/L372 | U/L373 | U/L374 | U/L375 | U/L376 | U/L377 | U/L378 | U/L379 | U/L380 | U/L381 |
|------|------|------|------|------|------|------|------|------|-------|-------|-------|-------|-------|-------|-------|-------|-------|-------|-------|-------|-------|-------|-------|-------|-------|-------|-------|-------|-------|-------|-------|-------|-------|-------|-------|-------|-------|-------|-------|-------|-------|-------|-------|-------|-------|-------|-------|-------|-------|-------|-------|-------|-------|-------|-------|-------|-------|-------|-------|-------|-------|-------|-------|-------|-------|-------|-------|-------|-------|-------|-------|-------|-------|-------|-------|-------|-------|-------|-------|-------|-------|-------|-------|-------|-------|-------|-------|-------|-------|-------|-------|-------|-------|-------|-------|-------|-------|-------|--------|--------|--------|--------|--------|--------|--------|--------|--------|--------|--------|--------|--------|--------|--------|--------|--------|--------|--------|--------|--------|--------|--------|--------|--------|--------|--------|--------|--------|--------|--------|--------|--------|--------|--------|--------|--------|--------|--------|--------|--------|--------|--------|--------|--------|--------|--------|--------|--------|--------|--------|--------|--------|--------|--------|--------|--------|--------|--------|--------|--------|--------|--------|--------|--------|--------|--------|--------|--------|--------|--------|--------|--------|--------|--------|--------|--------|--------|--------|--------|--------|--------|--------|--------|--------|--------|--------|--------|--------|--------|--------|--------|--------|--------|--------|--------|--------|--------|--------|--------|--------|--------|--------|--------|--------|--------|--------|--------|--------|--------|--------|--------|--------|--------|--------|--------|--------|--------|--------|--------|--------|--------|--------|--------|--------|--------|--------|--------|--------|--------|--------|--------|--------|--------|--------|--------|--------|--------|--------|--------|--------|--------|--------|--------|--------|--------|--------|--------|--------|--------|--------|--------|--------|--------|--------|--------|--------|--------|--------|--------|--------|--------|--------|--------|--------|--------|--------|--------|--------|--------|--------|--------|--------|--------|--------|--------|--------|--------|--------|--------|--------|--------|--------|--------|--------|--------|--------|--------|--------|--------|--------|--------|--------|--------|--------|--------|--------|--------|--------|--------|--------|--------|--------|--------|--------|--------|--------|--------|--------|--------|--------|--------|--------|--------|--------|--------|--------|--------|--------|--------|--------|--------|--------|--------|--------|--------|--------|--------|--------|--------|--------|--------|--------|--------|--------|--------|--------|--------|--------|--------|--------|--------|--------|--------|--------|--------|--------|--------|--------|--------|--------|--------|--------|--------|--------|--------|--------|--------|--------|--------|--------|--------|--------|--------|--------|--------|--------|--------|--------|--------|--------|--------|--------|--------|--------|--------|--------|--------|--------|--------|--------|--------|
|------|------|------|------|------|------|------|------|------|-------|-------|-------|-------|-------|-------|-------|-------|-------|-------|-------|-------|-------|-------|-------|-------|-------|-------|-------|-------|-------|-------|-------|-------|-------|-------|-------|-------|-------|-------|-------|-------|-------|-------|-------|-------|-------|-------|-------|-------|-------|-------|-------|-------|-------|-------|-------|-------|-------|-------|-------|-------|-------|-------|-------|-------|-------|-------|-------|-------|-------|-------|-------|-------|-------|-------|-------|-------|-------|-------|-------|-------|-------|-------|-------|-------|-------|-------|-------|-------|-------|-------|-------|-------|-------|-------|-------|-------|-------|-------|--------|--------|--------|--------|--------|--------|--------|--------|--------|--------|--------|--------|--------|--------|--------|--------|--------|--------|--------|--------|--------|--------|--------|--------|--------|--------|--------|--------|--------|--------|--------|--------|--------|--------|--------|--------|--------|--------|--------|--------|--------|--------|--------|--------|--------|--------|--------|--------|--------|--------|--------|--------|--------|--------|--------|--------|--------|--------|--------|--------|--------|--------|--------|--------|--------|--------|--------|--------|--------|--------|--------|--------|--------|--------|--------|--------|--------|--------|--------|--------|--------|--------|--------|--------|--------|--------|--------|--------|--------|--------|--------|--------|--------|--------|--------|--------|--------|--------|--------|--------|--------|--------|--------|--------|--------|--------|--------|--------|--------|--------|--------|--------|--------|--------|--------|--------|--------|--------|--------|--------|--------|--------|--------|--------|--------|--------|--------|--------|--------|--------|--------|--------|--------|--------|--------|--------|--------|--------|--------|--------|--------|--------|--------|--------|--------|--------|--------|--------|--------|--------|--------|--------|--------|--------|--------|--------|--------|--------|--------|--------|--------|--------|--------|--------|--------|--------|--------|--------|--------|--------|--------|--------|--------|--------|--------|--------|--------|--------|--------|--------|--------|--------|--------|--------|--------|--------|--------|--------|--------|--------|--------|--------|--------|--------|--------|--------|--------|--------|--------|--------|--------|--------|--------|--------|--------|--------|--------|--------|--------|--------|--------|--------|--------|--------|--------|--------|--------|--------|--------|--------|--------|--------|--------|--------|--------|--------|--------|--------|--------|--------|--------|--------|--------|--------|--------|--------|--------|--------|--------|--------|--------|--------|--------|--------|--------|--------|--------|--------|--------|--------|--------|--------|--------|--------|--------|--------|--------|--------|--------|--------|--------|--------|--------|--------|--------|--------|--------|--------|--------|--------|--------|--------|--------|--------|--------|--------|--------|--------|--------|--------|--------|--------|

- | U/L# | 41-3/4"x12" | U/L# | 41-3/4"x11-7/8" | U/L# | 41-3/4"x12" |
|--|--------------------------------------|-----------------|-----------------|------|-------------|
| 3.2. STEEL TRUSS SUPPORTING MASONRY VENEER
(FORMING PART OF SENTENCE 3.2.5.2 AND 3.2.5.3) | | | | | |
| DISMISSED PART OF SENTENCE 3.2.5.2 AND 3.2.5.3 | | | | | |
| CODE | SIZE | BRICK | STONE | | |
| L7 | 3 1/2" x 12" x 1/4" (89 x 89 x 6.4) | 8-1/2" (21.7mm) | 7-6" (2.3cm) | | |
| L8 | 4 7/8" x 12" x 1/4" (102 x 89 x 6.4) | 8-9" (66mm) | 8-1" (24mm) | | |
| L9 | 4 7/8" x 12" x 1/2" (102 x 89 x 7.9) | 10-1/2" (133mm) | 10-1" (33mm) | | |
| L10 | 4 7/8" x 12" x 3/8" (102 x 89 x 11) | 11-5" (129mm) | 10-7" (324mm) | | |
| L11 | 4 7/8" x 12" x 3/8" (102 x 89 x 11) | 11-5" (129mm) | 11-7" (303mm) | | |
- FOR STRUCTURAL ONLY. EXCLUDING ENGINEERED ROOF TRUSS, FLOOR JOIST, AND FLOOR LVL BEAM DESIGN.
- CONTRACTOR HAS REVIEWED ALL DIMENSIONS ON THE JOB. DOES REPORT ANY DISCREPANCIES TO PLANT DESIGN ASSOCIATES INC. (LDA) BEFORE PROCEEDING WITH THE WORK. ALL THE DIMENSIONS TO BE USED FOR THE CONSTRUCTION OF THE ROOF TRUSS AND FLOOR JOIST AND FLOOR LVL BEAM DESIGN SHALL BE THE DIMENSIONS SPECIFIED IN THE DRAWINGS AND THE DIMENSIONS SPECIFIED IN THE SPECIFICATIONS. THE CONTRACTOR SHALL BE RESPONSIBLE FOR THE DIMENSIONS OF THE ROOF TRUSS AND FLOOR JOIST AND FLOOR LVL BEAM DESIGN. THE CONTRACTOR SHALL BE RESPONSIBLE FOR THE DIMENSIONS OF THE ROOF TRUSS AND FLOOR JOIST AND FLOOR LVL BEAM DESIGN. THE CONTRACTOR SHALL BE RESPONSIBLE FOR THE DIMENSIONS OF THE ROOF TRUSS AND FLOOR JOIST AND FLOOR LVL BEAM DESIGN.
- CONSTRUCTION NOTE REFERENCE DATE: **MARCH 21, 2018**

ALUMIN. RAILING, PICKETS AND
POSTS BEHIND (INSTALLED AS
PER MANUFACTURERS SPEC'S.)



PROVIDE HANDRAIL AS PER
O.B.C 9.8.7. AND INSTALLED AS
— PER MANUFACTURES SPECS.

GALV. METAL SLEEVE THROUGH
WALL CAP MASONRY.

ALUM. POST ANCHORED TO POURED CONCRETE
FOUNDATION WALL WITH METAL DOWELS AND
WATER RESISTANT EPOXY ADHESIVE
EMBEDDED INTO FOUNDATION WALL 6". _____

FIRST
FLOOR

TYP. WALL
CONSTRUCTION
(REFER TO WALL
SECTIONS)

TYP. FLOOR
CONSTRUCTION

ADDITIONAL REBAR AT
TOP OF WALL
ALL AROUND 2 LAYERS
6" VERTICAL SPACING

[illegible]

- 10M BARS @ 12" O.C. TOP

10M BARS @ 12" O.C. VERTICAL
AND 12" O.C. HORIZONTAL AT
CENTER LINE OF WALL. NO
REINFORCING FOR WALL
HEIGHTS 3'-11" MAX.

3" MIN. 25 MPa CONC. SLAB ON 4"
COARSE CLEAN GRANULAR FILL OR
20 MPa CONC. WITH
DAMP-PROOFING BELOW SLAB. —

1/2" IMPERVIOUS BOARD
FOR BOND BREAK

15M BARS @ 12" O.C. VERTICAL
& 15M BARS @ 16" O.C.
HORIZONTAL W/ 2" COVER FOR
WALL HEIGHT 7'-0" MAX.

10" 20MPa POURED CONCRETE
FOUNDATION WALL. NO REINFORCING
FOR WALL HEIGHTS 3'-11" MAX. _____

MIN. 4" CONCRETE SLAB ON GRADE ON
4" COARSE GRANULAR FILL. _____
REINFORCED WITH 6x6-W2.9xW2.9 MESH
PLACED NEAR MID-DEPTH OF SLAB.
CONC. STRENGTH 32 MPa WITH 5-8%
AIR ENTRAINMENT ON COMPACTED
SUB-GRADE.

10Mx18"x12" DOWELS TO MATCH
VERTICAL W/ 2" COVER

4" ϕ WEEPING TILE, 6" CRUSHED STONE —
COVER OVER AND AROUND WEEPING TILES

AS PER ELEVATION

SECTION THROUGH EXTERIOR WALK UP BASEMENT STAIR (FACING BUILDING)

9.C1

PINE VALLEY - 217020 - 5006-LOT 132

THE UNDERSIGNED HAS REVIEWED AND TAKES RESPONSIBILITY FOR THIS DESIGN AND HAS THE QUALIFICATIONS AND MEETS THE REQUIREMENTS SET OUT IN THE ONTARIO BUILDING CODE TO BE A DESIGNER.

Detail Division Number and Title
DIVISION 7C
CONCRETE DETAILS



HUNT
DESIGN ASSOCIATES INC.
www.hunt-design.ca

Allan Whiting	23177
	
SIGNATURE	BCIN
REGISTRATION INFORMATION	
HUNT DESIGN ASSOCIATES INC.	19695

Rowleson

REV. 2016/08/06
3966 Woodbine Ave

All drawings specifications related documents and design are the copyright property of Hunt Design Associates (H.D.A.). Reproduction of this property in whole or in part is strictly prohibited without H.D.A.'s written permission. (H.D.A. assumes no responsibility or liability for this property unless it bears the appropriate BCIN number and original signature).